# LE VACCIN CONTRE LA COVID 19

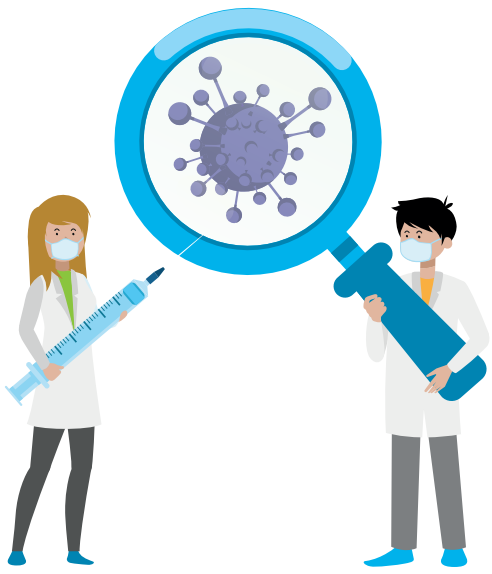

## A quoi sert le vaccin contre la Covid 19 ?

- Le vaccin nous protège contre la Covid 19.

- C'est un produit qu'on nous donne par piqûre.
  C'est un médecin ou une infirmière qui fait les piqûres.
  Pour ce vaccin, il faut faire 2 piqûres.

- Il y a eu des tests sur des personnes volontaires.
  Ces tests ont montré que le vaccin est très efficace
  contre la Covid 19.

- Avec le vaccin, il y a beaucoup de bénéfices et peu de risques.

- Le vaccin est autorisé par l'Agence Européenne du médicament.
  C'est l'agence qui contrôle tous les médicaments et tous les vaccins.
  Cela veut dire que le vaccin peut être donné aux Français.

- Quand on vit dans un lieu collectif,
  on a plus de risques d'attraper la Covid 19.
  Le vaccin est recommandé.

## Et le consentement ?

- Le vaccin est recommandé.
  Mais il n'est pas obligatoire.
  Chacun a le droit de choisir s'il veut se faire vacciner
  ou s'il ne veut pas.

- Il faut recueillir le consentement des personnes
  avant de les vacciner.
  Le médecin explique le vaccin : les bénéfices et les risques.
  Il respecte la volonté de la personne.

- Pour choisir si on veut se faire vacciner ou si on ne veut pas,
  on peut se faire accompagner par :
  - sa personne de confiance,
  - son tuteur,
  - une personne de sa famille,
  - ou une autre personne en qui on a confiance.

  Cette personne ne décide pas pour nous,
  elle nous aide à bien comprendre toutes les informations.

nous, on dit cap ! adapei var-méditerranée